ΔΡΑΓΟΥΝΗΣ

ΔΡΧ.35

BUD SAGENDORF

631

ΠΟΠΑΪ

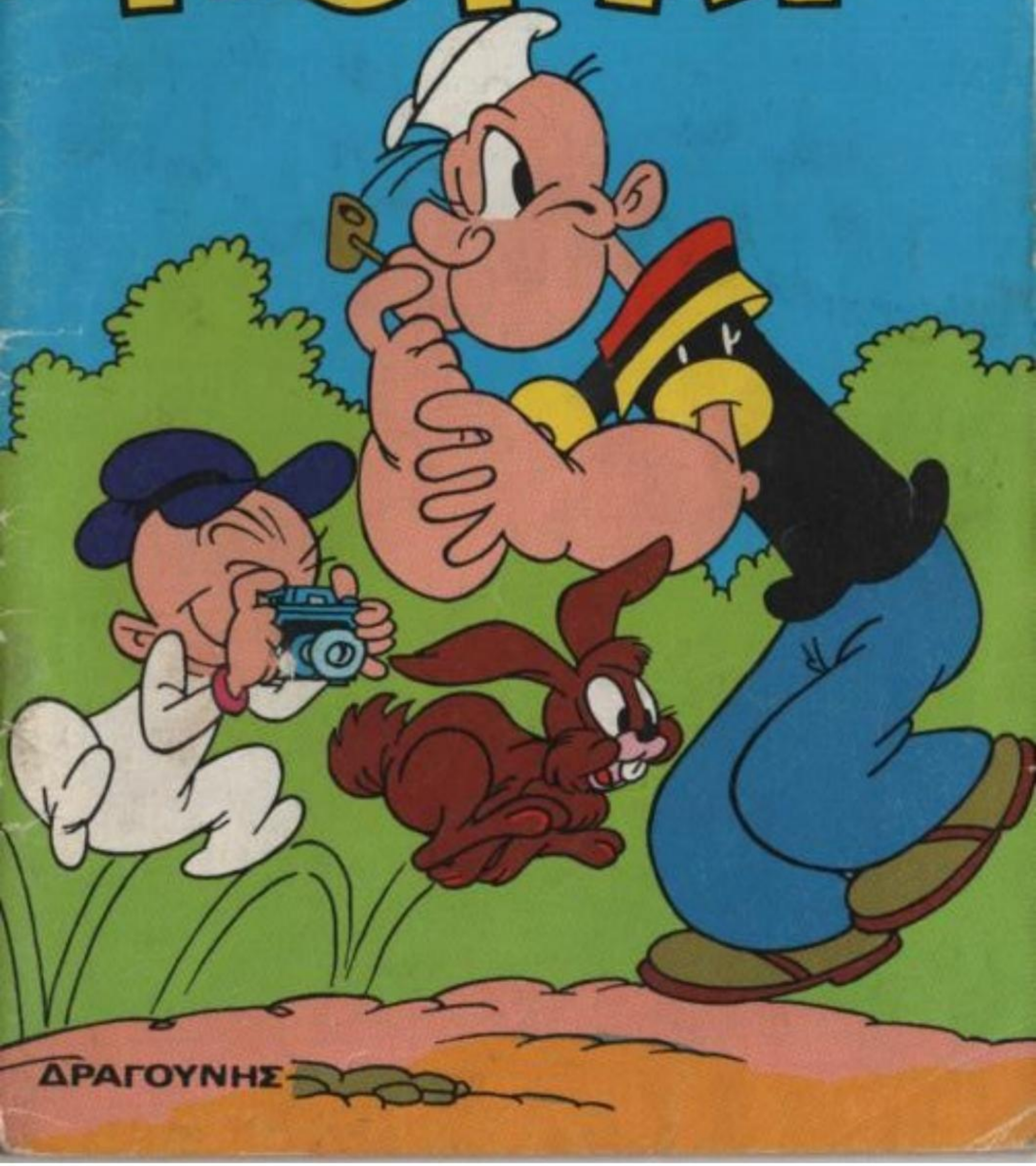

ΔΡΑΓΟΥΝΗΣ

el greco ΠΑΡΤΥ

Παιδιά ήρθαν καινούρια κολλητήρια

Όλοι οι αγαπημένοι μας ήρωες υπάρχουν τώρα στις καινούριες απίθανες σειρές με φανταστικές χρωματιστές κάρτες.

Και μην ξεχνάτε. Τα κολλητήρια κολλάνε εύκολα παντού

ΓΡΑΦΕΙΟ ΕΥΡΕΣΕΩΣ ΧΑΜΕΝΩΝ ΑΝΤΙΚΕΙΜΕΝΩΝ

ΠΟΠΑΫ® ΕΒΔΟΜΑΔΙΑΙΟ ΠΑΙΔΙΚΟ ΠΕΡΙΟΔΙΚΟ
ΕΤΟΣ ΙΓ ΑΡΙΘ. 631—ΔΡΧ.35 — 25 ΙΟΥΛΙΟΥ 1985
ΓΡΑΦΕΙΑ: ΛΥΚΑΒΗΤΤΟΥ 1γ 10672 ΑΘΗΝΑ ΤΗΛ. 3637.091 — 3638.842 • ΕΡΓΟΣΤΑΣΙΟ: ΑΜΑΡΟΥΣΙΟΥ / ΧΑΛΑΝΔΡΙΟΥ 59 — 15125. ΤΜΗΜΑ ΔΙΑΦΗΜΙΣΕΩΝ: ΤΗΛ. 6829.080-1-2.
Έκδότης - Διευθυντής
ΙΩΑΝΝΗΣ Γ. ΔΡΑΓΟΥΝΗΣ Λεωφ. Κοκκιναρά 36 & Παλλάδος - Πολιτεία
Διεύθυνσις συντάξεως ΓΕΩΡΓΙΟΣ Ι. ΔΡΑΓΟΥΝΗΣ ΚΩΝ/ΝΟΣ Ι. ΔΡΑΓΟΥΝΗΣ
Υπεύθυνος τυπογραφείου Β. Γεωργιάδης Ξενοφώντος 85 - 87

© 1983 KING FEATURES SYNDICATE, INC. PRODUCTIONS PRINTED IN GREECE

ΠΟΥ ΕΙΝΑΙ Ο ΦΟΥΦΗΣ ΣΑΣ, ΚΥΡΙΑ; ΕΙΝΑΙ ΔΥΟ ΩΡΕΣ ΠΟΥ'ΧΩ ΝΑ ΤΟΝ ΔΩ!

ΟΠΟΥ ΝΑΝΑΙ... ΘΑ ΜΟΥ ΤΟΝ ΦΕΡΟΥΝ!

ΝΑ'ΜΑΙ ΣΤΗ ΒΙΛΛΑ!

ΜΑΝΤΑΜ, ΣΑΣ ΕΦΕΡΑ ΤΟ ΚΑΛΟ ΣΑΣ, ΣΚΥΛΑΚΙ!

ΑΓΑΠΗΜΕΝΕ ΜΟΥ, ΦΟΥΦΗ!

ΠΑΡΤΕ ΤΑ ΔΕΚΑ ΔΟΛΛΑΡΙΑ... Η ΑΜΟΙΒΗ ΣΑΣ!

ΣΑΣ ΕΥΧΑΡΙΣΤΩ, ΜΑΝΤΑΜ!

ΧΕ! ΧΕ! ΗΤΑΝ ΠΟΛΥ ΩΡΑΙΑ Η ΙΔΕΑ ΜΟΥ Ν'ΑΝΟΙΞΩ ΑΥΤΟ ΤΟ ΓΡΑΦΕΙΟ ΕΥΡΕΣΕΩΣ...

ΚΑΙ ΠΟΙΟΣ ΔΕΝ ΧΑΝΕΙ ΚΑΤΙ, Η ΔΕΝ ΞΕΧΝΑ ΚΑΠΟΙΟ ΠΡΟΣΩΠΙΚΟ ΤΟΥ ΑΝΤΙΚΕΙΜΕΝΟ ΣΤΟ ΞΕΝΟΔΟΧΕΙΟ, ΣΤΟ ΤΑΞΙ, ΣΤΟ ΚΑΡΑΒΙ...

...ΚΑΙ ΠΟΙΟΣ ΔΕΝ ΘΑ'ΘΕΛΕ ΝΑ ΒΡΕΙ ΑΥΤΟ ΠΟΥ ΕΧΑΣΕ!

ΓΡΑΦΕΙΟ ΕΥΡΕΣΕΩΣ ΧΑΜΕΝΩΝ ΑΝΤΙΚΕΙΜΕ

Μ'ΕΝΑ ΤΗΛΕΦΩΝΟ ΚΑΙ ΜΟΝΟ, ΚΑΝΩ ΤΗΝ ΔΟΥΛΕΙΑ ΜΟΥ! ΑΡΚΕΙ ΝΑ ΧΤΥΠΗΣΕΙ ΚΑΙ...

ΝΤΡΙΝ

ΕΜΠΡΟΣ... ΜΑΛΙΣΤΑ, ΚΥΡΙΕ ΚΑΘΗΓΗΤΗ! ΑΜΕΣΩΣ! ΕΡΧΟΜΑΙ ΑΜΕΣΩΣ!

Ο ΚΑΘΗΓΗΤΗΣ ΞΕΧΑΣΑΚΙΑΣ ΞΕΧΑΣΕ ΤΑ ΓΥΑΛΙΑ ΤΟΥ ΣΤΟ ΣΠΙΤΙ...

...ΚΙ ΕΤΣΙ ΔΕΝ ΘΑ ΜΠΟΡΕΣΕΙ ΝΑ ΔΙΑΒΑΣΕΙ ΤΑ ΣΕΜΙΝΑΡΙΑ ΠΟΥ ΚΑΝΕΙ ΣΤΟ ΠΑΝΕΠΙΣΤΗΜΙΟ!

ΜΕΝΕΙ ΣΤΟΝ ΤΕΤΑΡΤΟ ΟΡΟΦΟ ΠΑΤΑΩ ΓΚΑΖΙ!

ΚΑΛΗΜΕΡΑ ΣΑΣ! ΠΟΠΑΥ!
Α... ΗΡΘΑΤΕ ΓΙΑ ΤΑ ΓΥΑΛΙΑ...

ΜΕΣΑ ΣΕ ΔΥΟ ΛΕΠΤΑ, Ο ΣΥΖΥΓΟΣ ΣΑΣ ΘΑ ΤΑ ΕΧΕΙ ΣΤΑ ΧΕΡΙΑ ΤΟΥ!
ΣΑΣ ΕΥΧΑΡΙΣΤΩ!

ΠΕΡΝΑ Η ΤΑΧΕΙΑ ΑΜΑΞΑ!

ΒΙΑΖΟΜΑΙ ΠΟΛΥ... ΠΑΡΑ ΠΟΛΥ!

ΤΙ ΣΤΟ ΚΑΛΟ ΚΑΝΕΙ ΑΥΤΟΣ, ΑΦΟΥ ΠΡΟΗΓΟΥΜΑΙ ΕΓΩ!

ΓΚΑΣΠ! ΑΥΤΟΣ, ΟΠΩΣ ΤΟ ΠΑΕΙ... ΔΕΝ ΘΑ Μ' ΑΦΗΣΕΙ ΝΑ ΠΕΡΑΣΩ! ΠΑΕΙ ΝΑ ΜΟΥ ΚΟΨΕΙ ΤΟ ΔΡΟΜΟ!

ΚΡΑΣ

ΓΚΡΡΡ!
ΜΑ ΓΙΑΤΙ ΔΕΝ ΣΤΑΜΑΤΗΣΕΣ;

Α!.. ΝΑΙ; ΤΩΡΑ ΘΑ ΣΕ ΜΑΘΩ ΝΑ ΟΔΗΓΕΙΣ ΚΑΛΥΤΕΡΑ!
ΤΑ ΓΥΑΛΙΑ, ΕΙΝΑΙ ΣΩΑ!

ΑΝΤΕ ΣΤΟ ΚΑΛΟ!
ΑΟΥΓΚ!

ΕΛΑ ΝΑ ΣΟΥ ΠΩ ΚΑΙ ΕΓΩ ΚΑΤΙ!

ΝΑ ΣΕ..ΟΔΗΓΗΣΩ!

ΣΟΥ ΧΑΡΙΖΩ ΚΑΙ ΤΟ ΑΜΑΞΙ!
Ε;

ΜΟΥ ΜΕΝΕΙ ΜΟΝΟ ΕΝΑ ΛΕΠΤΟ!

ΕΦΤΑΣΑ! ΠΑΝΩ ΣΤΗΝ ΩΡΑ!
ΠΑΝΕΠΙΣΤΗΜΙΟ

ΑΛΤ! ΠΟΙΟΝ ΘΕΛΕΤΕ;
ΕΦΕΡΑ ΤΑ ΓΥΑΛΙΑ ΣΤΟ ΚΑΘΗΓΗΤΗ ΞΕΧΑΣΑΚΙΑ! ΝΑ, ΑΥΤΑ!

ΙΣΑ-ΙΣΑ ΠΡΟΦΤΑΣΑΤΕ, ΦΙΛΕ ΜΟΥ!
ΟΡΙΣΤΕ ΤΑ ΓΥΑΛΙΑ ΣΑΣ!

ΧΩΡΙΣ ΑΥΤΑ, ΔΕΝ ΘΑ ΜΠΟΡΟΥΣΑ ΝΑ ΔΙΑΒΑΣΩ ΟΥΤΕ ΓΡΑΜΜΗ! ΣΑΣ ΕΥΧΑΡΙΣΤΩ, ΚΥΡΙΕ!
ΓΕΙΑ ΣΑΣ!

ΧΕ! ΧΕ! ΟΛΟΙ ΤΟΥΣ ΚΑΛΟΠΛΗΡΩΤΕΣ!

ΑΛΛΗ ΠΑΡΑΓΓΕΛΙΑ ΜΕ ΠΕΡΙΜΕΝΕΙ!
ΝΤΡΙΙΙΝ

ΕΙΣΤΕ Ο Κ. ΣΜΙΘ ΚΙ ΕΠΡΕΠΕ ΝΑ ΣΥΝΑΝΤΗΣΕΤΕ ΚΑΠΟΙΟ ΠΡΟΣΩΠΟ... ΕΙΧΑΤΕ ΡΑΝΤΕΒΟΥ ΣΤΟ ΑΕΡΟΔΡΟΜΙΟ, ΚΟΝΤΑ ΣΤΟ ΡΟΛΟΪ;

ΝΑΙ! ΜΟΝΟ ΠΟΥ ΕΧΑΣΑ ΤΟ ΤΡΑΙΝΟ ΚΑΙ ΕΜΕΙΝΑ ΣΤΟ ΚΛΕΠΤΟΝ ΣΙΤΥ!
ΑΕΡΟΔΡΟΜΙΟ

Ο ΦΙΛΟΣ ΜΟΥ ΚΡΑΤΑ ΜΙΑ ΜΕΓΑΛΗ ΜΑΥΡΗ ΒΑΛΙΤΣΑ, ΑΥΤΗ ΠΟΥ ΘΑ ΜΟΥ ΕΔΙΝΕ... ΕΣΕΙΣ ΜΠΟΡΕΙΤΕ ΝΑ... ΜΠΛΑ... ΜΠΛΑ... ΜΠΛΑ...

Ε!Ε! Ο ΠΟΠΑΥ ΣΕ ΛΙΓΟ ΘΑ ΜΑΣ ΚΑΝΕΙ ΜΙΑ ΣΠΟΥΔΑΙΑ ΔΟΥΛΕΙΑ! ΩΡΑΙΑ Η ΣΚΕΨΗ ΜΟΥ!

ΕΝΤΑΞΕΙ, ΕΥΑ!

ΜΠΡΑΒΟ!

ΤΟΝ ΕΙΠΑ ΠΩΣ ΔΕΝ ΘΑ ΗΜΟΥΝ ΣΥΝΕΠΗΣ ΣΤΟ ΡΑΝΤΕΒΟΥ ΜΟΥ, ΑΦΟΥ ΕΧΑΣΑ ΤΟ ΤΡΕΝΟ. ΚΙ ΕΤΣΙ ΘΑ ΠΑΕΙ ΑΥΤΟΣ ΓΙΑ ΤΗ ΒΑΛΙΤΣΑ!

ΤΟΝ ΥΠΟΣΧΕΘΗΚΑ ΧΙΛΙΑ ΔΟΛΛΑΡΙΑ ΑΜΟΙΒΗ ΓΙΑ ΤΗΝ ΔΟΥΛΕΙΑ ΑΥΤΗ!

ΠΑΜΕ ΓΙΑ ΤΟ ΚΛΕΠΤΟΝ ΣΙΤΥ!

C-32

ΣΕ ΛΙΓΟ. ΟΛΑ ΤΑ ΜΥΣΤΙΚΑ ΝΤΟΚΟΥΜΕΝΤΑ ΘΑ ΒΡΙΣΚΟΝΤΑΙ ΣΤΑ ΧΕΡΙΑ ΜΑΣ!

ΠΡΕΠΕΙ ΝΑ ΒΡΩ ΟΠΩΣΔΗΠΟΤΕ ΤΟΝ ΚΥΡΙΟ ΜΕ ΤΗΝ ΜΑΥΡΗ ΒΑΛΙΤΣΑ!

ΑΕΡΟΔΡΟΜΙΟ

Ο Κ. ΣΜΙΘ ΕΙΠΕ ΟΤΙ ΘΑ ΒΡΙΣΚΕΤΑΙ ΠΛΑΪ ΣΤΟ ΡΟΛΟΪ!

ΝΑΤΟΣ! ΣΙΓΟΥΡΑ. ΑΥΤΟΣ ΠΡΕΠΕΙ ΝΑ' ΝΑΙ!

ΜΗΠΩΣ ΕΣΕΙΣ ΠΕΡΙΜΕΝΕΤΕ ΤΟΝ ΚΥΡΙΟ ΣΜΙΘ;

ΝΑΙ! ΠΩΣ ΤΟ ΞΕΡΕΤΕ;

ΜΟΥ ΤΗΛΕΦΩΝΗΣΕ ΠΡΙΝ ΛΙΓΟ... ΜΟΥ ΕΙΠΕ ΠΩΣ ΕΧΑΣΕ ΤΟ ΤΡΑΙΝΟ ΚΑΙ ΠΩΣ ΒΡΙΣΚΕΤΑΙ ΣΤΟ ΚΛΕΠΤΟΝ ΣΙΤΥ!

ΜΑ...

ΚΑΙ ΓΙΑΤΙ ΤΗΛΕΦΩΝΗΣΕ ΣΕ ΣΕΝΑ;
ΕΧΩ ΓΡΑΦΕΙΟ ΕΥΡΕΣΕΩΣ ΧΑΜΕΝΩΝ ΑΝΤΙΚΕΙΜΕΝΩΝ... ΜΟΥ ΠΑΡΗΓΓΕΙΛΕ ΝΑ ΤΟΥ ΠΑΡΑΔΩΣΩ ΤΗΝ ΒΑΛΙΤΣΑ ΣΤΟ ΞΕΝΟΔΟΧΕΙΟ ΑΜΠΑΣΣΑΝΤΟΡ!

ΓΙΑ ΝΑ ΤΟ ΑΠΟΦΑΣΙΣΕ... ΠΑΕΙ ΝΑ ΠΕΙ ΠΩΣ ΣΟΥ ΕΧΕΙ ΕΜΠΙΣΤΟΣΥΝΗ! ΠΑΡΤΗΝ!
ΕΜ... ΕΥΧΑΡΙΣΤΩ!

ΑΣ ΝΟΙΚΙΑΣΩ ΕΝΑ ΑΕΡΟΠΛΑΝΟ, ΝΑ ΠΕΤΑΞΩ ΓΙΑ ΤΟ ΚΛΕΠΤΟΝ ΣΙΤΥ!

ΑΠΟΓΕΙΩΣΗΗΗΗΗ!!!

ΣΕ ΜΙΣΗ ΩΡΑ Ο Κ. ΣΜΙΘ ΘΑ ΕΧΕΙ ΤΗΝ ΒΑΛΙΤΣΑ ΤΟΥ! ΕΤΣΙ ΤΟΝ ΥΠΟΣΧΕΘΗΚΑ ΚΙ ΕΤΣΙ ΘΑ ΓΙΝΕΙ!

ΩΣΤΟΣΟ...
ΕΦΤΑΣΑ! ΕΔΩ ΕΙΝΑΙ!

ΘΑ ΠΑΩ ΤΟ ΣΥΝΤΟΜΩΤΕΡΟ, ΣΤΟ ΑΕΡΟΔΡΟΜΙΟ!

ΜΕ ΣΥΓΧΩΡΕΙΤΕ, ΚΥΡΙΕ! ΜΗΠΩΣ ΕΙΔΑΤΕ ΚΑΠΟΙΟΝ ΑΝΤΡΑ ΜΕ ΜΙΑ ΜΑΥΡΗ ΒΑΛΙΤΣΑ; ΚΟΝΤΑ ΣΤΟ ΡΟΛΟΙ ΣΤΕΚΟΤΑΝ...
Ε;

ΕΓΩ ΕΙΜΑΙ ΑΥΤΟΣ ΠΟΥ ΤΗΝ ΚΡΑΤΟΥΣΕ ΕΣΕΙΣ ΤΙ ΞΕΡΕΤΕ ΓΙ' ΑΥΤΗΝ ΤΗΝ ΒΑΛΙΤΣΑ!
ΕΓΩ ΕΙΜΑΙ Ο ΣΜΙΘ, ΕΚΕΙΝΟΣ ΠΟΥ... ΘΑ ΤΗΝ ΕΠΑΙΡΝΕ ΑΠΟ ΣΑΣ!

ΔΕΝ ΕΙΝΑΙ ΔΥΝΑΤΟΝ! Ο Κ. ΣΜΙΘ ΠΑΡΕΜΕΙΝΕ ΣΤΟ ΚΛΕΠΤΟΝ ΣΙΤΥ ΚΙ ΑΝΕΘΕΣΕ ΤΗΝ ΥΠΟΘΕΣΗ ΣΕ ΓΡΑΦΕΙΟ ΕΥΡΕΣΕΩΣ ΧΑΜΕΝΩΝ ΑΝΤΙΚΕΙΜΕΝΩΝ!
ΤΙΣ ΠΩΣ;

ΤΩΡΑ ΚΑΤΑΛΑΒΑ, ΤΟ ΜΥΣΤΙΚΟ ΜΑΣ ΡΑΝΤΕΒΟΥ, ΠΡΕΠΕΙ ΝΑ ΕΠΕΣΕ ΣΤΗΝ ΑΝΤΙΛΗΨΗ ΤΗΣ ΣΥΜΜΟΡΙΑΣ "ΠΙΟΒΡΑ" ΚΑΙ... ΤΩΡΑ ΤΑ ΜΥΣΤΙΚΑ ΝΤΟΚΟΥΜΕΝΤΑ...
ΠΙΟΒΡΑ!!!;;;

ΕΙΝΑΙ ΣΤΑ ΧΕΡΙΑ ΤΟΥΣ ΤΑ ΝΤΟΚΟΥΜΕΝΤΑ! ΜΠΛΟΥΜΠ!
ΓΚΑΣΠ!
ΠΛΟΠ!

ΦΤΑΣΑΜΕ ΣΤΟ ΚΛΕΠΤΟΝ ΣΙΤΥ!

ΕΙΜΑΣΤΕ ΠΟΛΥ ΤΥΧΕΡΟΙ ΠΟΥ ΑΝΑΚΑΛΥΨΑΜΕ ΠΩΣ Ο ΔΙΕΥΘΥΝΤΗΣ ΤΗΣ ΜΥΣΤΙΚΗΣ ΥΠΗΡΕΣΙΑΣ, ΒΡΗΣΚΟΤΑΝ ΣΤΟ ΞΕΝΟΔΟΧΕΙΟ ΑΜΠΑΣΣΑΝΤΟΡ, ΜΕ ΨΕΥΔΩΝΥΜΟ, ΣΜΙΘ!

ΤΩΡΑ, ΑΥΤΟ ΠΟΥ ΜΑΣ ΜΕΝΕΙ, ΕΙΝΑΙ ΝΑ ΠΑΜΕ ΣΤΟ ΙΔΙΟ ΞΕΝΟΔΟΧΕΙΟ, ΝΑ ΜΕΙΝΕΙΣ ΚΑΙ ΣΥ ΜΕ ΤΟ ΙΔΙΟ ΨΕΥΔΩΝΥΜΟ!

ΜΕΤΑ ΘΑ 'ΡΘΕΙΣ ΝΑ ΜΕ ΒΡΕΙΣ ΣΤΗΝ ΜΕΓΑΛΗ ΠΕΔΙΑΔΑ!

ΕΦΤΑΣΑΑΑ!

ΠΡΕΠΕΙ ΝΑ ΦΤΑΣΩ ΤΟ ΣΥΝΤΟΜΟΤΕΡΟ ΣΤΟ ΞΕΝΟΔΟΧΕΙΟ ΑΜΠΑΣΣΑΝΤΟΡ!
ΑΕΡΟΔΡΟΜΙΟ

ΑΜΠΑΣΣΑΝΤΟΡ
ΞΕΝΟΔΟΧΕΙΟΝ
ΕΙΜΑΙ ΠΟΛΥ ΣΥΝΕΠΗΣ ΣΤΟ ΡΑΝΤΕΒΟΥ!

Ο Κ. ΣΜΙΘ;... ΜΟΛΙΣ ΒΓΗΚΕ ΕΞΩ! ΠΡΙΝ ΔΥΟ ΛΕΠΤΑ!
ΜΗΠΩΣ ΕΙΠΕ ΠΟΥ ΠΑΕΙ;

ΕΙΠΕ ΠΩΣ ΘΑ ΠΗΓΑΙΝΕ ΓΙΑ ΨΑΡΕΜΑ ΣΤΗ ΠΕΔΙΑΔΑ!
ΜΟΥ ΔΑΝΙΖΕΤΕ ΣΑΣ ΠΑΡΑΚΑΛΩ, ΕΝΑ ΓΡΗΓΟΡΟ ΑΜΑΞΙ;

ΜΕ ΤΕΡΜΑ ΓΚΑΖΙ, ΣΕ ΠΕΝΤΕ ΛΕΠΤΑ ΘΑ ΕΙΜΑΙ ΕΚΕΙ!

ΕΔΩ ΕΙΝΑΙ!
ΣΜΙΘ

ΑΝ ΔΕΝ ΕΧΕΙ ΒΓΕΙ ΑΚΟΜΑ ΓΙΑ ΨΑΡΕΜΑ, ΘΑ ΤΟΝ ΠΡΟΛΑΒΩ!
ΕΜΠΡΟΣ!
ΤΟΚ ΤΟΚ

ΣΑΣ ΕΦΕΡΑ ΤΗ ΒΑΛΙΤΣΑ ΣΑΣ, ΚΥΡΙΕ ΣΜΙΘ! ΜΕΣΑ ΣΕ ΤΡΙΑΝΤΑ ΟΠΩΣ ΣΥΜΦΩΝΗΣΑΜΕ!

ΕΙΣΑΙ ΑΠΙΘΑΝΟΣ! Π'ΑΥΤΟ ΚΙ' ΕΜΕΙΣ ΘΑ Σ'ΕΞΟΦΛΗΣΟΥΜΕ ΤΩΡΑ!...
ΠΙΟΒΡΑ;... ΤΟΤΕ...

ΝΑΙ!.. ΝΑΙ! ΤΟ ΟΝΟΜΑ ΣΜΙΘ, ΔΕΝ ΗΤΑΝ ΤΟ ΑΛΗΘΙΝΟ ΟΝΟΜΑ ΤΟΥ ΔΙΕΥΘΥΝΤΗ ΤΗΣ ΜΥΣΤΙΚΗΣ ΥΠΗΡΕΣΙΑΣ!
288

ΜΑΘΑΜΕ ΠΩΣ ΕΙΧΕ ΡΑΝΤΕΒΟΥ ΣΤΟ ΑΕΡΟΔΡΟΜΙΟ ΜΕ ΤΟΝ ΚΥΡΙΟ ΠΟΥ ΘΑ ΤΟΥ ΕΔΙΝΕ ΤΗ ΒΑΛΙΤΣΑ Μ'ΑΥΤΑ ΤΑ ΠΟΛΥΤΙΜΑ ΝΤΟΚΟΥΜΕΝΤΑ!

ΓΚΑΣΠ!
Ε'ΙΙΙ!... ΤΙ ΚΑΝΕΙΣ;
ΑΥΤΟ ΠΟΥ ΒΛΕΠΕΙΣ!
ΖΙΠ

ΤΟ ΣΠΑΝΑΚΙ ΜΟΥ!

ΜΙΣΟ ΛΕΠΤΟ ΝΑ ΠΑΡΩ ΤΟ ΦΥΤΟΦΑΡΜΑΚΟ ΜΟΥ ΚΑΙ ΜΕΤΑ ΕΧΟΥΜΕ ΟΛΟ ΤΟΝ ΚΑΙΡΟ ΝΑ ΤΑ ΠΟΥΜΕ!

ΑΡΚΕΤΑ! ΑΡΚΕΤΑ ΣΕ ΑΝΕΧΤΗΚΑΜΕ, ΣΚΟΥΛΗΚΙ!
ΡΙΞΕ ΣΤΟ ΨΑΧΝΟ!
ΤΡΑΤΤΑ ΤΑΤ-ΤΑ
ΡΙΞΤΕ!
288

ΕΥΚΑΙΡΙΑ ΤΩΡΑ ΠΟΥ ΓΙΝΕΤΑΙ ΤΟ... ΣΩΣΕ ΓΙΑ ΝΑ ΠΑΡΩ ΤΗΝ ΒΑΛΙΤΣΑ ΚΑΙ ΝΑ ΕΞΑΦΑΝΙΣΤΩ!

ΤΡΑΤ ΤΑΤ-ΤΑΤ ΤΑ-ΤΡΑΤ

ΑΣ ΛΥΣΟΥΝ ΜΟΝΟΙ ΤΟΥΣ ΤΙΣ ΔΙΑΦΟΡΕΣ ΤΟΥΣ!

ΛΟΙΠΟΝ, ΔΕΝ ΤΕΛΕΙΩΣΑΝ ΑΚΟΜΑ ΤΑ ΚΑΥΣΙΜΑ,...

ΚΑΙ ΤΩΡΑ ΕΙΝΑΙ Η ΣΕΙΡΑ ΜΟΥ, ΚΟΠΡΟΣΚΥΛΑ!

ΑΜΑΝ!

ΛΑ!

ΟΥΡΓΚ!

ΑΠΙΟ!

ΚΑΚΟΤΥΧΙΑ! Η ΕΥΑ ΜΑΣ ΑΡΠΑΞΕ ΤΗ ΒΑΛΙΤΣΑ ΚΙ ΕΓΙΝΕ ΚΑΠΝΟΣ!

ΘΑ ΤΗΝ ΠΡΟΦΤΑΣΩ! ΠΟΥ ΘΑ ΜΟΥ ΠΑΕΙ!.. ΓΚΡΡΡ!

ΝΑΤΗΝ! ΤΡΑΒΑ ΚΑΤΑ ΤΗΝ ΠΟΛΗ, Η ΑΛΕΠΟΥ!

ΤΗΝ ΕΠΑΘΑ!...Ο ΠΟΠΑΥ ΜΕ ΠΡΟΦΤΑΣΕ! ΤΑ ΕΧΩ ΣΚΟΥΡΑ!..

ΑΣ ΦΥΓΕΙ ΑΠΟ ΠΑΝΩ ΜΟΥ!

ΒΑΛΙΤΣΕΣ

ΤΗΝ ΠΕΤΑΞΕ ΜΕΣΑ ΣΤΟ ΦΟΡΤΗΓΟ!
ΜΕ ΣΥΓΧΩΡΕΙΣ, ΦΙΛΕ! ΜΟΥ ΑΝΟΙΓΕΙΣ, ΣΕ ΠΑΡΑΚΑΛΩ, ΤΗΝ ΠΟΡΤΑ ΣΤΟ ΦΟΡΤΗΓΟ, ΝΑ ΠΑΡΩ ΜΙΑ ΒΑΛΙΤΣΑ;
ΤΙ ΛΕΣ!;
ΤΑ ΜΟΥΤΡΑ... ΣΟΥ ΤΑ ΑΝΟΙΓΩ!
ΓΙΑΓΚ!
ΤΟ ΚΑΘΑΡΜΑ! ΜΕ ΧΤΥΠΗΣΕ ΥΠΟΥΛΑ ΚΑΙ ΕΦΥΓΕ!
ΜΠΡΟΥΟΥΜ
ΤΟΣΟ ΤΟ ΧΕΙΡΟΤΕΡΟ Π'ΑΥΤΟΝ!
ΔΡΟΜΟΟΟΟΟ!!!
18

ΠΡΟΣΕΧΕ! ΘΑ ΤΡΑΚΑΡΕΙΣ! ΚΟΨΕ ΛΙΓΟ ΤΗ ΦΟΡΑ!
ΤΙ ΚΑΝΕΙ ΑΥΤΟΣ Ο ΤΡΕΛΛΟΣ;
ΖΟΥΟΥΜ
ΒΑΛΙΤΣΕΣ
ΚΡΑΣ
ΘΑ ΗΤΑΝ ΚΑΛΥΤΕΡΑ ΓΙΑ ΣΕΝΑ, ΝΑ ΑΝΟΙΓΕΣ ΤΗΝ ΠΟΡΤΑ!
ΕΔΩ ΕΙΣΑΙ, ΤΡΙΣΚΑΤΑΡΑΤΟ ΦΙΔΙ, Ε;
ΓΕΙΑ ΣΑΣ, ΑΞΙΟΤΙΜΕ ΚΥΡΙΕ ΣΜΙΘ!
ΠΗΡΕΣ ΤΗ ΒΑΛΙΤΣΑ, ΑΛΛΑ ΑΦΗΣΕΣ Σ'ΕΚΕΙΝΟ ΤΟΝ ΚΥΡΙΟ ΤΗΝ ΚΑΡΤΑ ΣΟΥ, ΚΙ ΕΤΣΙ ΣΕ ΒΡΗΚΕ!
ΕΙΔΑΤΕ ΤΙ ΚΟΜΠΙΝΑ ΕΚΑΝΑΝ ΟΙ ΠΙΟΒΡΑ; ΚΑΘΑΡΜΑΤΑ!
19

ΜΗΝ ΑΝΗΣΥΧΕΙΤΕ! Η ΒΑΛΙΤΣΑ ΣΑΣ ΒΡΗΣΚΕΤΑΙ ΣΩΑ ΚΑΙ ΑΒΛΑΒΗΣ ΜΕΣΑ Σ'ΑΥΤΟ ΤΟ ΦΟΡΤΗΓΟ! ΟΛΑ ΠΗΓΑΝ ΜΙΑ ΧΑΡΑ, Κ. ΣΜΙΘ!

ΓΚΑΣΠ! ΜΑ ΕΔΩ ΕΧΕΙ 500 ΒΑΛΙΤΣΕΣ!
ΟΛΠ!

ΕΤΣΙ ΜΕΤΑ ΑΠΟ ΜΙΑ ΩΡΑ...
ΜΑ ΠΟΥ ΣΤΟ ΚΑΛΟ ΠΗΓΕ ΚΑΙ ΚΡΥΦΤΗΚΕ ; ΕΙΜΑΙ ΣΙΓΟΥΡΟΣ ΠΩΣ ΒΡΗΣΚΕΤΑΙ ΕΔΩ ΜΕΣΑ! ΤΗΝ ΕΙΔΑ!..
ΚΑΝΕ ΓΡΗΓΟΡΑ! ΕΧΕΙΣ ΑΛΛΕΣ 200 ΒΑΛΙΤΣΕΣ Ν' ΑΝΟΙΞΕΙΣ!
ΤΕΛΟΣ
20

Ολοι ερωτευμενοι

ΑΣ ΦΥΤΕΨΩ ΛΙΓΟ ΣΠΑΝΑΚΙ ΓΙΑ ΝΑ ΜΗΝ ΑΓΟΡΑΣΕΙ ΣΥΝΕΧΕΙΑ Ο ΠΟΠΑΥ!

ΠΑΡΑ-ΑΚΡΙΒΗΝΕ ΤΟ ΣΠΑΝΑΚΙ ΣΤΙΣ ΜΕ-ΡΕΣ ΜΑΣ!

ΩΧ!.. ΕΝΑ ΜΕΤΑΛΛΙΚΟ ΑΝΤΙ-ΚΕΙΜΕΝΟ ΕΔΩ ΚΑΤΩ!
ΚΛΑΝΚ

ΓΙΑ ΝΑ ΔΟΥΜΕ, ΤΙ ΕΙΝΑΙ!;

ΤΙ ΠΕΡΙΕΡΓΟ ΣΤΕ-ΦΑΝΙ!...

ΕΔΩ ΓΡΑΦΕΙ: ΦΤΙΑ-ΓΜΕΝΟ ΣΤΗΝ ΑΦΡΟΔΙΤΗ!

Ο ΧΑΖΟΣ ΠΟΥ ΤΟ'ΦΤΙΑΞΕ ΑΝΤΙ ΓΙΑ ΑΦΡΙΚΗ ΕΓΡΑΨΕ ΑΦΡΟ-ΔΙΤΗ!

ΜΟΙΑΖΕΙ ΜΕ ΚΟΡΟ-ΝΑ... ΓΙΑ ΝΑ ΤΟ ΔΟΚΙΜΑΣΩ!

ΜΟΥ ΤΑΙΡΙΑΖΕΙ ΤΕΛΕΙΑ, ΑΛΛΑ... ΑΙ-ΣΘΑΝΟΜΑΙ ΠΕΡΙΕΡΓΑ!
ΜΠΖΖΖΖ
283

ΕΤ!... ΑΛΛΑΖΩ!

ΜΙΑ ΦΟΒΕΡΗ ΔΥΝΑΜΗ ΜΕ ΠΛΗΜΜΥΡΙΖΕΙ!

ΕΙΜΑΙ Η ΒΕΛΜΑ ΒΕΝΟΥΣ, ΠΟΥ ΗΡΘΑ ΑΠΟ ΤΗΝ ΑΦΡΟΔΙΤΗ ΝΑ ΔΙΩΞΩ ΤΗΝ ΚΑΚΙΑ ΑΠΟ ΤΗ ΓΗ!

ΚΑΘΕ ΒΙΑ ΕΙΝΑΙ ΕΧΘΡΟΣ ΜΟΥ!

ΕΙΜΑΙ Η ΕΚΔΙΚΗΤΡΙΑ ΤΩΝ ΚΑΤΑ-ΠΙΕΣΜΕΝΩΝ! ΟΠΑ! ΠΕΤΑΩ!
ΒΟΥΟΥΜΜ

ΕΡΧΕΤΑΙ Η ΕΚΔΙΚΗΤΡΙΑ ΤΗΣ Α-ΦΡΟΔΙΤΗΣ!...
283

ΚΑΚΟΙ ΤΟΥ ΚΟΣΜΟΥ, ΦΥΛΑΧΤΕΙ-ΤΕ!

Ε! ΠΛΑΚΟΥΤΣΟΜΟΥΡΗ. ΤΙ ΚΑΝΕΙΣ ΕΔΩ;
ΠΕΡΙΜΕΝΩ ΤΗΝ ΟΛΙΒ!

ΣΤΡΙΒΕ ΑΠΟ'ΔΩ! ΘΑ ΠΕΡΙΜΕΝΩ ΕΓΩ!
ΔΙΑΟΛΕ! ΜΕ ΠΕΤΥΧΕ ΑΠΡΟΕΤΟΙΜΑΣΤΟ!

ΔΥΟ ΑΝΤΡΕΣ ΤΣΑΚΩΝΟΝΤΑΙ!... ΔΕΝ ΜΠΟΡΩ ΝΑ ΤΟΥΣ ΑΦΗΣΩ!

ΔΕΝ ΘΑ ΠΑΣ ΕΣΥ ΒΟΛΤΑ ΜΕ ΤΗΝ ΟΛΙΒ!
ΟΥΤΕ ΣΥ, ΧΟΝΤΡΟΜΠΑΛΑ!

ΣΤΟΠ!
ΠΟΙΟΣ ΕΙΝΑΙ;

Η ΒΕΛΜΑ ΒΕΝΟΥΣ ΛΕΕΙ ΟΤΙ Ο ΤΣΑΚΩΜΟΣ ΕΙΝΑΙ ΚΑΚΟ ΠΡΑΓΜΑ!
ΤΙ;

ΚΑΙ ΣΥ ΠΟΙΑ ΕΙΣΑΙ;
ΣΤΟ ΕΙΠΑ! Η ΒΕΛΜΑ ΑΠΟ ΤΗΝ ΑΦΡΟΔΙΤΗ!
ΜΙΑ ΞΕΝΗ!

ΑΣΕ ΜΑΣ ΝΑ ΤΣΑΚΩΘΟΥΜΕ, ΔΕΝ ΤΕΛΕΙΩΣΑΜΕ ΑΚΟΜΑ!
SPLAT

ΦΥΛΑΞΟΥ, ΧΟΝΤΡΕ!

ΚΑΤΑΛΑΒΑ! ΠΡΕΠΕΙ ΝΑ ΧΡΗΣΙΜΟΠΟΙΗΣΩ ΑΛΛΑ ΜΕΣΑ ΓΙΑ ΝΑ ΣΑΣ ΣΤΑΜΑΤΗΣΩ!

ΠΡΟΣΕΧΤΕ! ΑΝ ΣΥΝΕΧΙΣΕΤΕ ΤΟ ΤΣΑΚΩΜΟ, ΘΑ ΓΥΡΙΣΩ ΝΑ ΣΑΣ ΧΩΡΙΣΩ ΜΕ ΤΟ ΕΚΔΙΚΗΤΙΚΟ ΜΟΥ ΔΑΧΤΥΛΟ!

ΕΠ! ΕΦΥΓΕ ΣΑΝ ΠΥΡΑΥΛΟΣ!

ΠΑΛΙ ΜΑΛΩΣΕΣ ΜΕ ΤΟΝ ΠΟΛΥΤΟ;
ΜΟΥ ΤΙΣ ΕΒΡΕΞΕ ΜΙΑ ΚΥΡΙΑ ΠΟΥ ΤΗΝ ΛΕΝΕ ΒΕΛΜΑ ΒΕΝΟΥΣ!

ΕΙΝΑΙ ΜΙΑ ΑΠΟ ΤΗΝ ΑΦΡΟΔΙΤΗ!
Ο ΠΟΠΑΥ ΔΕΝ ΕΙΝΑΙ ΣΤΑ ΚΑΛΑ ΤΟΥ!...

ΤΙ ΕΧΕΙ Ο ΠΟΠΑΥ, ΡΕΒΥΘΟΥΛΗ;
ΔΕΝ ΞΕΡΩ...

ΕΙΜΑΙ ΕΡΩΤΕΥΜΕΝΟΣ, ΟΛΙΒ...

ΑΧ! ΤΙ ΕΥΤΥΧΙΑ!

ΓΝΩΡΙΣΑ ΤΗΝ ΤΕΛΕΙΑ ΓΥΝΑΙΚΑ... ΕΙΝΑΙ ΑΠΟ ΤΗΝ ΑΦΡΟΔΙΤΗ ΚΑΙ ΜΕ ΡΙΜΑΞΕ ΣΤΟ ΞΥΛΟ, ΚΟΥΝΩΝΤΑΣ ΜΟΝΟ ΤΟ ΔΑΧΤΥΛΑΚΙ ΤΗΣ!.. ΤΙ ΔΥΝΑΜΗ!..

ΑΓΑΠΑΣ, ΛΟΙΠΟΝ ΜΙΑ ΑΛΛΗ ΓΥΝΑΙΚΑ!;
ΝΑΙ! ΑΓΑΠΩ ΤΗΝ ΒΕΛΜΑ ΒΕΝΟΥΣ!

ΚΑΙ ΤΙ ΕΧΕΙ ΑΥΤΗ ΠΟΥ ΔΕΝ ΤΟ ΕΧΩ ΕΓΩ;
ΕΙΝΑΙ ΣΟΥΠΕΡ- ΓΥΝΑΙΚΑ ΚΑΙ ΠΕΤΑΕΙ!

ΠΟΠΑΥ, ΞΕΣΠΑΣΕ ΜΕΓΑΛΗ ΦΩΤΙΑ!

ΠΡΕΠΕΙ ΝΑ ΓΥΡΙΣΩ ΑΜΕΣΩΣ ΣΠΙΤΙ!
?

Η ΒΟΗΘΕΙΑ ΕΙΝΑΙ ΔΟΥΛΕΙΑ ΤΗΣ ΒΕΛΜΑΣ!

ΕΙΜΑΙ Η ΣΟΥΠΕΡ- ΗΡΩΙΔΑ ΤΗΣ ΑΦΡΟΔΙΤΗΣ!

ΠΑΩ ΑΜΕΣΩΣ!... ΑΜΑΝ ΕΙΝΑΙ Ο ΠΟΛΝΤΟ ΣΤΗ ΣΚΕΠΗ!

ΒΟΗΘΕΙΑ, ΠΟΠΑΥ! ΣΩΣΕ ΜΕ!...

ΠΗΔΑ, ΚΑΙ ΘΑ ΣΕ ΠΙΑΣΩ!

ΜΑ ΤΟΥΣ ΓΑΛΑΞΙΕΣ! ΕΝΑΣ ΑΝΤΡΑΣ ΕΤΟΙΜΑΖΕΤΑΙ ΝΑ ΠΗΔΗΞΕΙ!

ΜΗ ΠΗΔΑΣ!

ΜΙΑ ΦΩΝΗ ΑΠΟ ΨΗΛΑ!

Η ΒΕΛΜΑ ΒΕΝΟΥΣ ΘΑ ΣΕ ΣΩΣΕΙ!

ΜΑ ΤΑ ΧΙΛΙΑ ΛΟΥΚΑΝΙΚΑ!

ΠΗΔΑ ΠΟΛΝΤΟ!... ΤΙ ΠΕΡΙΜΕΝΕΙΣ;

ΟΛΗ Η ΣΚΕΠΗ ΚΑΙΓΕΤΑΙ! Ο ΚΑΥΜΕΝΟΣ Ο ΠΟΛΝΤΟ!

ΓΕΙΑ ΣΟΥ, ΠΟΠΑΥ! ΩΡΑΙΑ ΓΥΝΑΙΚΑ, ΕΤΣΙ;

ΠΟΛΝΤΟ!

ΕΙΣΑΙ ΖΩΝΤΑΝΟΣ!

ΜΑ ΔΕΝ ΗΣΟΥΝΑ ΠΑΝΩ ΣΤΗΝ ΣΚΕΠΗ;

ΝΑΙ... ΗΜΟΥΝ!

ΚΑΙ ΠΩΣ ΓΛΙΤΩΣΕΣ;

ΜΙΑ ΝΕΑΡΗ ΚΥΡΙΑ ΜΕ ΕΣΩΣΕ ΑΠΟ 'ΚΕΙ ΠΑΝΩ!

ΘΑ ΠΡΕΠΕΙ ΝΑΝΑΙ Η ΒΕΛΜΑ ΒΕΝΟΥΣ... ΤΙ ΓΥΝΑΙΚΑ!!!

ΣΥΝΕΧΕΙΑ ΣΤΗ ΣΕΛ. 40

ΦΑΝΤΑΣΤΙΚΟ ΑΥΤΟ ΤΟ ΚΟΣΜΗΜΑ!..
ΜΕ ΚΑΝΕΙ ΚΑΙ ΠΕΤΑΩ!..
...ΟΠΟΥ ΔΕΙΧΝΩ ΜΕ ΤΟ ΔΑΧΤΥΛΟ ΜΟΥ!
ΑΜΑΝ! ΠΡΕΠΕΙ ΝΑ ΠΡΟΣΕΧΩ ΠΟΥ ΔΕΙ-ΧΝΩ ΜΕ ΤΟ ΔΑΧΤΥΛΟ ΜΟΥ!
ΚΡΑΚ
ΤΟ ΠΕΤΑΓΜΑ ΕΙΝΑΙ Υ-ΠΕΡΟΧΟ ΠΡΑΓΜΑ!...
...ΟΠΩΣ ΑΥΤΗ Η ΚΟΡΩΝΑ!..
...ΟΜΩΣ ΠΡΕΠΕΙ ΝΑ ΘΥΜΑΜΑΙ ΝΑ ΜΗΝ ΤΗΝ ΒΓΑΖΩ ΟΤΑΝ ΠΕΤΑΩ!
ΣΠΑΦ
283
10

ΞΕΡΕΙΣ, ΟΛΙΒ, ΑΥΤΗ Η ΒΕΛΜΑ ΕΙΝΑΙ ΥΠΕΡΟΧΗ ΓΥΝΑΙΚΑ!
ΤΙ;
ΕΣΩΣΕ ΤΟΝ ΠΟΛΥΤΟ ΑΠΟ ΕΝΑ ΧΤΗΡΙΟ ΠΟΥ ΚΑΙΓΟΤΑΝ!
ΕΙΝΑΙ Η ΠΙΟ ΓΟΗ-ΤΕΥΤΙΚΗ ΓΥΝΑΙΚΑ ΤΟΥ ΚΟΣΜΟΥ!
ΕΣΥ ΕΛΕΓΕΣ ΠΑΝΤΑ ΟΤΙ ΕΓΩ ΕΙΜΑΙ Η ΠΙΟ ΓΟΗΤΕΥΤΙ-ΚΗ ΓΥΝΑΙΚΑ ΤΟΥ ΚΟΣΜΟΥ!
ΠΩΣ ΝΑ ΤΟΥ ΠΩ ΟΤΙ Η ΒΕΛΜΑ ΕΙΜΑΙ ΕΓΩ Η ΙΔΙΑ;
ΕΓΩ ΤΗΝ ΕΙΔΑ ΠΡΩΤΟΣ, ΓΙΑΥΤΟ, ΕΙΝΑΙ ΔΙΚΙΑ ΜΟΥ ΑΡΡΑΒΩΝΙΑΣΤΙΚΙΑ!
ΜΟΥ ΕΣΩΣΕ ΤΗ ΖΩΗ... ΕΜΕΝΑ ΠΡΕΠΕΙ ΝΑ ΑΓΑΠΑΕΙ!
ΑΚΟΥΣΤΕ! ΑΚΟΥΣΤΕ!..
283
11

Η ΚΑΤΑΣΤΑΣΗ ΑΡΧΙΣΕ ΝΑ ΜΠΕΡΔΕΥΕΤΑΙ...

Ο ΠΟΠΑΥ ΚΑΙ Ο ΠΟΛΝΤΟ ΕΙΝΑΙ ΕΡΩΤΕΥΜΕΝΟΙ ΜΑΖΙ ΜΟΥ...

ΠΩΣ ΝΑ ΛΥΣΩ ΑΥΤΗ ΤΗ ΚΑΤΑΣΤΑ-ΣΗ;

ΔΕΝ ΘΕΛΩ ΝΑ ΤΣΑΚΩΝΟΝΤΑΙ ΓΙΑ ΧΑΡΗ ΜΟΥ!

ΝΑΤΟ, ΕΡΧΕΤΑΙ ΤΟ ΝΑΥΤΑ-ΚΙ ΜΟΥ!

ΓΕΙΑ ΣΟΥ ΠΟΠΑΥ! ΒΛΕΠΩ ΟΤΙ ΜΟΥ ΕΦΕ-ΡΕΣ ΚΑΤΙ ΠΟΛΥ ΕΥΓΕΝΙΚΟ...

ΞΕΡΕΙΣ ΠΟΥ ΜΕ-ΝΕΙ Η ΒΕΛΜΑ;
ΠΟΥ ΜΕΝΕΙΣ...Α! ΟΧΙ!

ΒΟΗΘΕΙΑΑΑ!!! ΠΟΠΑΥΥΥ!!!

ΟΥΑΑΑ... ΟΥΑΑΑ...

ΤΟ ΑΠΕΛΠΙΣΜΕΝΟ ΚΛΑ-ΜΑ ΕΝΟΣ ΜΩΡΟΥ! ΘΑ ΧΡΕΙΑΖΕΤΑΙ ΒΟΗ-ΘΕΙΑ!

ΟΥΑΑΑ... ΟΥΑΑΑ...

ΕΦΤΑΣΕ Η ΒΕΛΜΑ ΒΕΝΟΥΣ!

ΗΡΘΑ ΝΑ ΣΕ ΒΟ-ΗΘΗΣΩ!
ΕΣΥ ΕΙΣΑΙ ΓΥΝΑΙΚΑ! ΕΓΩ ΘΕΛΩ ΤΟΝ ΠΟΠΑΥ! ΑΥΤΟΣ ΕΙΝΑΙ ΔΥΝΑΤΟΣ!

ΑΣΕ ΘΑ ΣΕ ΒΟΗΘΗΣΩ ΕΓΩ!
ΟΧΙ! ΕΓΩ ΘΕΛΩ ΤΟΝ ΠΟΠΑΥ!

ΑΥΤΟ ΠΟΥ ΚΑΝΕΙ ΕΚΕΙΝΟΣ, ΜΠΟΡΩ ΝΑ ΤΟ ΚΑΝΩ ΚΙ' ΕΓΩ!
Ε!.. ΤΟΤΕ ΓΙΑΤΙ ΔΕΝ ΜΟΥ ΠΙΑΝΕΙΣ ΤΟΝ ΑΕΤΟ!

ΕΧΕΙ ΜΠΛΕΧΤΕΙ ΣΤΑ ΚΛΑΔΙΑ ΤΟΥ ΔΕΝΤΡΟΥ!

ΔΕΝ ΥΠΑΡΧΕΙ ΠΙΟ ΕΥΚΟΛΟ ΠΡΑΓΜΑ ΓΙΑ ΜΕΝΑ!

ΚΑΙ ΜΑΛΙΣΤΑ ΘΑ ΠΙΑΣΕΙΣ ΜΟΝΟΣ ΤΟΝ ΑΕΤΟ ΣΟΥ!

Ο ΑΕΤΟΣ ΕΙΝΑΙ ΔΙΚΟΣ ΣΟΥ!
ΠΩ! ΠΩ! Ο ΠΟΠΑΥ ΔΕΝ ΘΑ ΚΑΤΑΦΕΡΝΕ ΝΑ ΜΕ ΦΕΡΕΙ ΠΟΤΕ ΕΔΩ ΠΑΝΩ!

ΤΙ ΣΟΥ ΣΥΜΒΑΙΝΕΙ, ΡΕΒΥΘΟΥΛΗ;
ΕΙΜΑΙ ΣΤΕΝΟΧΩΡΗΜΕΝΟΣ!

ΕΡΩΤΕΥΤΗΚΑ ΜΙΑ ΓΡΙΑ ΚΥΡΙΑ!
Ε!

ΠΟΣΟ ΧΡΟΝΩΝ ΕΙΝΑΙ ΑΥΤΗ Η ΓΡΙΑ ΚΥΡΙΑ;

ΕΙΝΑΙ ΠΟΛΥ ΓΡΙΑ! ΙΣΩΣ ΚΑΙ 20 ΧΡΟΝΩΝ!

ΟΛΙΒ, Ο ΡΕΒΥΘΟΥΛΗΣ ΕΙΝΑΙ ΕΡΩΤΕΥΜΕΝΟΣ ΜΕ ΜΙΑ ΜΕΓΑΛΥΤΕΡΗ ΤΟΥ ΚΥΡΙΑ!
ΠΟΣΟ ΧΡΟΝΩΝ ΕΙΝΑΙ;

ΕΙΝΑΙ ΓΡΙΑ ΣΑΝ ΚΑΙ ΣΕΝΑ, ΟΛΙΒ, ΑΛΛΑ ΑΥΤΗ ΕΙΝΑΙ ΚΟΥΚΛΑΡΑ!

ΜΟΥ' ΧΕΙ ΚΛΕΨΕΙ ΤΗ ΚΑΡΔΙΑ!

ΓΙΑ ΠΕΣ ΜΟΥ... ΠΩΣ ΤΗΝ ΛΕΝΕ;
ΕΧΕΙ ΕΝΑ ΑΠΙΘΑΝΟ ΟΝΟΜΑ!...

ΤΗΝ ΛΕΝΕ ΒΕΛΜΑ ΒΕΝΟΥΣ!

ΑΥΤΗ ΕΙΝΑΙ Η ΓΥΝΑΙΚΑ ΠΟΥ ΑΓΑΠΩ ΕΓΩ!
ΕΣΥ;
ΔΕΝ ΞΕΡΟΥΝ ΟΤΙ Η ΒΕΛΜΑ, ΕΙΜΑΙ ΕΓΩ!

ΕΓΩ ΘΑ ΠΑΝΤΡΕΥΤΩ ΤΗΝ ΒΕΛΜΑ!
ΔΕΝ ΜΠΟΡΕΙΣ!

ΟΤΑΝ ΘΑ ΠΑΝΤΡΕΥΤΟΥΜΕ, ΜΠΟΡΕΙΣ ΝΑΡΘΕΙΣ ΝΑ ΜΕΙΝΕΙΣ ΜΑΖΙ ΜΑΣ!
ΑΥΤΟΙ ΟΙ ΔΥΟ ΛΟΓΑΡΙΑΖΟΥΝ ΧΩΡΙΣ ΤΟΝ ΞΕΝΟΔΟΧΟ!
ΓΚΛΟΥΠ!
ΤΕΛΟΣ

ΤΟ ΤΗΛΕΟΠΤΙΚΟ ΚΟΥΙΖ

ΠΟΛΥ ΑΠΙΘΑΝΗ ΑΥΤΗ Η ΕΚΠΟΜΠΗ, ΣΥΜΦΩΝΕΙΣ;
ΕΓΩ ΤΗΝ ΒΑΡΙΕΜΑΙ!

ΕΙΝΑΙ Η ΕΚΠΟΜΠΗ ΠΟΥ ΕΧΕΙ ΤΗΝ ΜΕΓΑΛΥΤΕΡΗ ΑΚΡΟΑΜΑΤΙΚΟΤΗΤΑ!
ΝΑ ΣΟΥ ΠΩ... ΑΝ ΕΙΧΑ ΕΝΑ ΣΑΝΤΟΥΙΤΣ, ΘΑ ΜΟΥ ΑΡΕΣΕ!

ΜΑ ΓΙ' ΑΥΤΟ ΜΕ ΚΑΛΕΣΕΣ; ΓΙΑ ΝΑ ΚΑΘΟΜΑΣΤΕ ΜΠΡΟΣΤΑ ΣΤΟ ΚΟΥΤΙ ΝΑ ΧΑΖΕΥΟΥΜΕ;
Ε... ΓΙΑ ΤΙ ΝΑ ΣΕ ΚΑΛΕΣΩ;

ΔΙΑΣΚΕΔΑΖΩ ΠΟΛΥ ΟΤΑΝ ΤΟΝ ΒΛΕΠΩ ΝΑ ΥΠΟΦΕΡΕΙ!
ΠΟΥΑ! ΦΙΛΟΞΕΝΙΑ ΕΙΝΑΙ ΑΥΤΗ;

ΕΙΝΑΙ Ο ΛΥΚΟΣ!
ΟΧΙ... ΟΧΙ! Η ΑΠΑΝΤΗΣΗ ΣΑΣ ΕΙΝΑΙ ΛΑΘΟΣ!

ΠΑΝΤΩΣ ... ΩΡΑΙΑ ΠΕΡΑΣΕ Η ΩΡΑ, ΠΟΛΝΤΟ, ΕΤΣΙ; ΔΕΝ ΜΙΛΑΣ;...
ΑΣΕ ΜΕ ΗΣΥΧΟ!

ΕΓΩ ΘΑ ΒΡΩ ΤΟΝ ΤΡΟΠΟ ΝΑ ΤΟ ΔΙΑΣΚΕΔΑΣΩ ... ΜΟΝΟΣ ΜΟΥ!

ΤΗΝ ΑΛΛΗ ΜΕΡΑ!
ΣΤΟΥΝΤΙΟ ΤΗΛΕΟΡΑΣΗΣ.
Μ... Μ! ΕΔΩ ΕΙΝΑΙ ΤΟ ΣΤΟΥΝΤΙΟ ΤΗΣ ΤΗΛΕΟΡΑΣΗΣ!

ΣΧΕΤΙΚΑ ΜΕ ΠΟΙΟ ΘΕΜΑ ΘΑ ΘΕΛΑΤΕ ΝΑ ΔΙΑΓΩΝΙΣΤΕΙΤΕ ΣΤΟ ΠΑΙΧΝΙΔΙ ΤΟΥ ΚΟΥΙΖ!
ΓΝΩΡΙΖΩ ΤΑ ΠΑΝΤΑ, ΟΣΟ ΑΦΟΡΑ ΤΑ ΣΑΝΤΟΥΙΤΣ!

ΕΠΙΤΕΛΟΥΣ! ΚΑΙ ΕΝΑ ΠΡΩΤΟΤΥΠΟ ΘΕΜΑ!
ΕΧΟΝΤΑΣ ΤΟ ΥΛΙΚΟ ΜΠΡΟΣΤΑ ΜΟΥ, ΑΠΑΝΤΩ ΣΕ ΚΑΘΕ ΕΙΔΟΥΣ ΕΡΩΤΗΣΗ! ΠΡΕΠΕΙ ΟΜΩΣ ΝΑ ΦΤΙΑΞΕΤΕ ΠΟΛΛΑ ΣΑΝΤΟΥΙΤΣ!

ΤΩΡΑ ΕΙΝΑΙ Η ΕΚΠΟΜΠΗ ΤΟΥ ΚΟΥΙΖ!... ΑΥΤΟΣ Ο ΒΛΑΚΑΣ Ο ΠΟΛΝΤΟ, ΟΥΤΕ ΦΑΝΗΚΕ, ΝΑ ΤΗΝ ΔΟΥΜΕ ΜΑΖΙ!

ΚΥΡΙΕΣ ΚΑΙ ΚΥΡΙΟΙ! ΑΠΟΨΕ ΕΧΟΥΜΕ ΕΝΑ ΚΑΙΝΟΥΡΓΙΟ ΘΕΜΑ ΣΤΗΝ ΕΚΠΟΜΠΗ ΜΑΣ! ΕΙΝΑΙ ΠΡΩΤΟΤΥΠΟ ΚΑΙ ΑΠΟΛΑΥΣΤΙΚΟ! Ο Κ. ΠΟΛΝΤΟ ΠΟΥ ΔΙΑΓΩΝΙΖΕΤΑΙ, ΠΡΕΠΕΙ ΝΑ ΑΝΑΓΝΩΡΙΣΕΙ ΤΟ ΚΑΘΕ ΣΑΝΤΟΥΙΤΣ!
ΓΚΛΟΥΠ! Ο ΠΟΛΝΤΟ ΣΤΗΝ ΤΗΛΕΟΡΑΣΗ!

ΟΥΤΕ ΠΟΥ ΜΕ ΕΙΔΟΠΟΙΗΣΕ! ΤΟ ΕΚΑΝΕ ΓΙΑ ΝΑ ΕΚΝΕΥΡΙΣΤΩ! Ο ΧΑΜΕΝΟΣ!

ΚΑΙ ΤΩΡΑ, ΠΟΛΝΤΟ, ΣΟΥ ΚΑΝΟΥΜΕ ΤΗΝ ΠΡΩΤΗ ΕΡΩΤΗΣΗ!
ΑΧ! ΑΣ ΜΗΝ ΑΠΑΝΤΗΣΕΙ ΣΩΣΤΑ!

ΠΩΣ ΛΕΓΕΤΑΙ ΑΥΤΟ ΠΟΥ ΤΡΩΣ ΤΩΡΑ;
ΘΑ ΤΟ ΕΞΕΤΑΣΟΥΜΕ!..

ΕΧΕΙΣ 30 ΔΕΥΤΕΡΟΛΕΠΤΑ ΣΤΗ ΔΙΑΘΕΣΗ ΣΑΣ!
ΠΡΟΚΕΙΤΑΙ ΓΙΑ ... ΕΝΑ ΝΟΣΤΙΜΟ ΧΑΜΠΟΥΡΓΚΕΡ!

ΣΩΣΤΗ Η ΑΠΑΝΤΗΣΗ!.. ΣΤΗΝ ΕΠΟΜΕΝΗ!
ΟΧΙΙΙ!!!

ΤΙ ΑΛΛΑΝΤΙΚΟ ΥΠΑΡΧΕΙ Σ' ΑΥΤΟ;
ΤΙΡΟΣΙΟΥΝΤΟ ΚΡΟΥΝΤΟ- ΕΙΝΑΙ ΙΤΑΛΙΚΟ!

ΣΤΟ ΤΕΛΟΣ...
ΜΠΡΑΒΟ, ΠΟΛΝΤΟ! ΑΠΑΝΤΗΣΕΣ ΣΩΣΤΑ Σ' ΟΛΕΣ ΤΙΣ ΕΡΩΤΗΣΕΙΣ!
ΓΚΡΡΡ!!!

ΕΧΕΤΕ ΤΟ ΔΙΚΑΙΩΜΑ ΝΑ ΛΑΒΕΤΕ ΜΕΡΟΣ ΚΑΙ ΤΗΝ ΑΛΛΗ ΒΔΟΜΑΔΑ!
ΝΑΙ... ΝΑΙ! ΘΑ ΞΑΝΑΡΘΩ!

Ο ΠΟΛΝΤΟ ΜΟΥ ΧΑΛΑ ΤΗΝ ΑΓΑΠΗΜΕΝΗ ΜΟΥ ΕΚΠΟΜΠΗ! ΠΡΕΠΕΙ ΝΑ ΤΟΝ ΣΤΑΜΑΤΗΣΩ!..

ΚΟΙΤΑ... Ο ΠΟΛΝΤΟ!
ΕΓΙΝΑ ΔΙΑΣΗΜΟΣ ΚΑΙ ΟΙ ΣΑΝΤΟΥΙΤΣΑΔΕΣ ΔΕΝ ΜΕ ΠΕΤΑΝΕ ΠΙΑ!

ΓΕΙΑ ΣΟΥ, ΠΟΛΝΤΟ! ΗΣΟΥΝ ΚΑΤΑΠΛΗΚΤΙΚΟΣ! ΣΥΓΧΑΡΗΤΗΡΙΑ!
ΔΕΝ ΝΟΜΙΖΩ ΝΑ ΧΑΡΗΚΕ!

ΘΑ ΔΕΧΤΕΙΣ ΑΥΤΟ ΤΟ ΣΑΝΤΟΥΙΤΣ, ΣΑΝ ΕΚΦΡΑΣΗ ΘΑΥΜΑΣΜΟΥ!
ΑΝ ΚΑΙ ΧΟΡΤΑΣΜΕΝΟΣ, ΘΑ ΤΟ ΔΕΧΤΩ!

ΜΠΛΟΥΜΠ!
ΑΛΛΗ ΦΟΡΑ, ΝΑ ΕΙΣΑΙ ΠΙΟ ΠΡΟΣΕΧΤΙΚΟΣ! ΕΙΝΑΙ ΕΠΙΚΙΝΔΥΝΑ ΠΡΑΓΜΑΤΑ ΑΥΤΑ!

ΧΑΜΜΜ!!!
ΚΑΛΗ ΕΠΙΤΥΧΙΑ ΓΙΑ ΤΗΝ ΕΠΟΜΕΝΗ ΕΚΠΟΜΠΗ!

Ε! ΠΕΡΙΜΕΝΕ ΔΥΟ ΛΕΠΤΑ!
TIIIS

Η ΩΡΑ ΤΗΣ ΕΚΠΟΜΠΗΣ ΜΑΣ... ΕΥΧΟΜΑΙ ΑΠΟΨΕ ΝΑ ΜΗΝ ΞΕΡΕΙ Ν'ΑΠΑΝΤΗΣΕΙ!
ΚΛΙΚ

ΚΥΡΙΕΣ ΚΑΙ ΚΥΡΙΟΙ! ΕΧΟΥΜΕ ΠΑΛΙ ΚΟΝΤΑ ΜΑΣ ΤΟΝ ΚΥΡΙΟ, ΠΟΛΛΤΟ!
ΓΚΡΡΡ!

ΠΑΝΤΑ ΑΦΗΡΗΜΕΝΟΣ... ΞΕΧΑΣΕΣ ΑΥΤΟ ΕΔΩ ΜΕΣΑ ΣΤΟ ΣΑΝΤΟΥΙΤΣ! ΠΑΡΤΟ!
ΕΜ... ΕΥΧΑΡΙΣΤΩ!

ΜΠΟΥΜ

T.V.
ΣΑΣ ΕΥΧΟΜΑΙ Ν'ΑΠΑΝΤΗΣΕΤΕ Σ'ΟΛΕΣ ΑΥΤΕΣ ΤΙΣ ΕΡΩΤΗΣΕΙΣ!
ΕΙΜΑΙ ΕΤΟΙΜΟΣ!

ΑΣ ΑΡΧΙΣΟΥΜΕ... ΘΑ ΔΟΚΙΜΑΣΕΤΕ ΤΟ ΠΡΩΤΟ ΚΑΙ ΜΕΤΑ ΘΑ ΜΟΥ ΑΠΑΝΤΗΣΕΤΕ ΣΤΗΝ ΕΡΩΤΗΣΗ!
ΑΣ ΚΑΝΕΙ ΛΑΘΟΣ!..

ΛΟΙΠΟΝ... ΤΙ ΕΙΔΟΥΣ ΣΑΝΤΟΥΙΤΣ ΕΙΝΑΙ ΑΥΤΟ;
ΧΟΙΡΙΝΗ ΜΟΡΤΑΝΤΕΛΑ ΜΕ ΤΥΡΙ ΠΕΚΟΡΙΝΟ!

ΚΙ ΑΥΤΟ... ΚΑΙ ΚΕΙΝΟ... ΚΑΙ Τ' ΑΛΛΟ... ΚΑΙ ΤΟ ΠΑΡΑΛΛΟ... ΕΙΝΑΙ ΤΥΠΟΥ ΓΑΛΛΙΑΣ... ΣΙΚΕΛΙΑΣ... ΧΩΡΙΑΤΙΚΟ.. ΣΠΕΣΙΑΛ!...
ΣΩΣΤΑ ΠΟΛΥ ΣΩΣΤΑ... ΑΚΡΙΒΩΣ ... ΣΩΣΤΑ...
T.V.

ΣΥΓΧΑΡΗΤΗΡΙΑ! ΑΠΑΝΤΗΣΑΤΕ Σ' ΟΛΕΣ ΤΙΣ ΕΡΩΤΗΣΕΙΣ! ΜΠΡΑΒΟ!
T.V.
3Η

ΘΑ ΛΑΒΕΤΕ ΜΕΡΟΣ ΣΤΟΝ ΤΕΛΙΚΟ, Η ΘΑ ΑΠΟΣΥΡΘΕΙΤΕ;
ΕΤΟΙΜΟΣ ΚΑΙ ΓΙΑ ΤΟΝ ΤΕΛΙΚΟ!
ΛΥΠΟΘΥΜΩ!

ΝΑΙ... ΜΠΡΑΒΟ! ΜΑ... ΘΑ ΠΕΣΩ ΞΕΡΟΣ!
ΓΙΑΤΙ; Η ΕΚΠΟΜΠΗ ΜΑΣ ΕΙΧΕ ΜΕΓΑΛΗ ΕΠΙΤΥΧΙΑ Ο ΔΕΙΚΤΗΣ ΑΚΡΟΑΜΑΤΙΚΟΤΗΤΑΣ...

ΝΑΙ... ΜΑ ΚΕΡΔΙΣΕ ΠΟΛΛΑ... ΔΕΝ ΜΠΟΡΟΥΜΕ ΝΑ ΤΟΝ ΠΛΗΡΩΣΟΥΜΕ... ΑΝ ΣΥΝΕΧΙΣΕΙ ΕΤΣΙ!
ΗΡΕΜΗΣΕ ΦΙΛΕ!

Η ΕΚΠΟΜΠΗ ΠΡΕΠΕΙ ΝΑ ΣΥΝΕΧΙΣΤΕΙ, ΓΙΑ ΝΑ ΤΡΩΩ ΣΑΝΤΟΥΙΤΣ;

ΣΥΜΦΩΝΟΙ! ΔΕΝ ΘΑ ΠΑΡΕΙΣ ΜΙΑ... ΚΑΙ ΘΑ ΤΡΩΣ ΣΑΝΤΟΥΙΤΣ ΓΙΑ 4 ΧΡΟΝΙΑ!
ΖΗΤΩ Η ΕΚΠΟΜΠΗ ΜΟΥ ΣΥΝΕΧΙΖΕΤΑΙ!

ΛΥΠΟΘΥΜΗΣΕ ΜΠΡΟΣΤΑ ΣΤΗΝ ΤΗΛΕΟΡΑΣΗ... ΗΤΑΝ ΑΠΟ ΤΗΝ ΤΟΣΟ ΜΕΓΑΛΗ Η ΣΥΓΚΙΝΗΣΗ ΤΟΥ, ΠΟΥ...
3Η

ΑΝΤΙ ΝΑ ΧΑΡΕΙ... ΠΟΥ ΓΕΜΙΣΑ ΤΟ ΑΔΕΙΟ ΜΟΥ ΣΤΟΜΑΧΑΚΙ! ΕΙΝΑΙ ΠΟΛΥ ΕΓΩΙΣΤΗΣ!

ΚΑΙ ΤΩΡΑ...ΤΟ ΚΑΘΗΚΟΝ ΜΟΥ! ΝΑ ΣΚΕΦΤΩ ΚΑΙ ΛΙΓΟ ΤΗΝ ΑΝΑΙΜΙΑ ΜΟΥ!

ΕΤ! ΠΑΙΔΙΑ! ΕΛΑΤΕ!
ΕΙΝΑΙ Ο ΠΟΛΝΤΟ, Ο ΔΙΑΣΗΜΟΣ ΤΗΣ ΤΗΛΕΟΡΑΣΗΣ! ΠΑΜΕ!

ΘΕΛΟΥΜΕ ΑΥΤΟΓΡΑΦΟ!
ΚΙ ΕΓΩ ΘΕΛΩ!
ΕΙΔΕΣ ΠΟΣΟ ΚΟΣΜΟ ΣΟΥ ΦΕΡΝΩ; ΕΙΔΕΣ ΠΕΤΑΤΕΙΑ;...
ΠΑΡΕ ...ΠΑΡΕ, ΠΟΛΝΤΟ!

ΤΟ ΑΥΤΟΓΡΑΦΟ;
ΚΑΘΕΙΣΤΕ ΣΤΑ ΤΡΑΠΕΖΑΚΙΑ ΚΑΙ ΠΑΡΑΓΓΕΙΛΕΤΕ, ΩΣΤΟΣΟ, ΣΑΝΤΟΥΙΤΣ!

ΦΥΓΕ ΔΕΝ ΘΕΛΩ ΝΑ ΣΕ ΒΛΕΠΩ! ΘΑ ΧΕΙΡΟΤΕΡΕΨΕΙ Η ΚΑΤΑΣΤΑΣΗ ΜΟΥ!
ΗΘΕΛΑ ΝΑ ΣΟΥ ΜΙΛΗΣΩ ΛΙΓΟ!

ΝΟΣΟΚΟΜΑ! ΕΛΑ ΠΑΡΤΟΝ ΑΠΟ ΔΩ!
ΘΕΛΕΙΣ ΝΑ ΠΑΡΕΙΣ ΜΕΡΟΣ ΣΤΟ ΤΗΛΕ-ΚΟΥΙΖ;

ΘΑ ΦΑΝΩ ΑΠΟ ΤΗΝ ΤΗΛΕΟΡΑΣΗ;
ΝΑΙ! ΕΙΜΑΙ ΔΙΑΣΗΜΟΣ, ΚΙ ΕΧΩ ΤΑ ΜΕΣΑ!

ΘΑ ΠΕΤΥΧΩ ΓΙΑΤΙ ΕΧΩ ΦΩΤΟΓΕΝΕΙΑ!
ΒΡΕ ΨΩΝΙΟ ΠΟΥ ΤΟ'ΧΕΙ...ΠΗΡΑΝ ΠΟΛΥ ΑΕΡΑ ΤΑ ΓΕΝΙΑ ΤΟΥ...

ΕΤΟΙΜΑΣΟΥ!
ΞΕΡΩ ΤΑ ΠΑΝΤΑ ΣΤΟ ΚΟΥΙΖ! ΘΑ ΚΑΤΑΠΛΗΞΩ!

ΠΕΣ ΤΟΥΣ ΝΑ ΣΟΥ ΦΕΡΟΥΝ ΤΑ ΡΟΥΧΑ ΣΟΥ!
ΝΟΣΟΚΟΜΑ! ΤΑ ΡΟΥΧΑ ΜΟΥ!

ΤΗΝ ΒΡΑΔΥΑ ΣΤΟ ΚΟΥΤΣ...
ΚΥΡΙΕΣ ΚΑΙ ΚΥΡΙΟΙ, ΣΑΣ ΠΑΡΟΥΣΙΑΖΩ ΤΟ ΠΡΟΣΩΠΟ ΤΗΣ ΒΡΑΔΥΑΣ, ΠΟΥ ΘΑ ΔΙΑΓΩΝΙΣΤΕΙ!...
ΜΕΡΣΙ!

ΠΑΡΟΥΣΙΑΖΕΤΑΙ ΝΑ ΑΠΑΝΤΗΣΕΙ ΣΤΙΣ ΕΡΩΤΗΣΕΙΣ ΜΕ ΘΕΜΑ "ΑΡΜΑΤΑ ΚΑΙ ΔΟΛΟΦΩΝΙΚΑ ΟΠΛΑ». ΕΡΩΤΗΣΗ ΠΡΩΤΗ: ΜΕ ΠΟΙΟ ΤΡΟΠΟ ΕΞΟΥΔΕΤΕΡΩΝΕΤΕ ΕΝΑΝ ΑΝΤΙΠΑΘΗΤΙΚΟ ΦΙΛΟ;
ΝΑ ΣΟΥ ΔΕΙΞΩ...

ΕΧΕΤΕ 30 ΔΕΥΤΕΡΟΛΕΠΤΑ ΣΤΗ ΔΙΑΘΕΣΗ ΣΑΣ!
ΑΥΤΟ ΕΙΝΑΙ!.. ΕΜ...ΕΜ... ΜΙΑ... ΜΙΑ...

ΜΠΟΥΜ

ΤΑ ΤΡΙΑΝΤΑ ΔΕΥΤΕΡΟΛΕΠΤΑ ΠΕΡΑΣΑΝ! ΛΥΠΑΜΑΙ ... ΜΑ Ο ΧΡΟΝΟΣ ΕΠΕΣΕ ΚΑΙ...
ΓΚΡΡΡ!!!
ΕΠΕΣΕ ΚΙ ΑΥΤΟΣ ΣΧΕΔΟΝ ΝΕΚΡΟΣ ΜΑΖΙ ΤΟΥ!
ΤΕΛΟΣ

ΤΡΥΠΙΑ ΠΑΠΟΥΤΣΙΑ

Ω! ΤΡΥΠΗΣΕ ΤΟ ΠΑΠΟΥΤΣΑΚΙ ΜΟΥ!

ΤΩΡΑ ΜΕ ΤΟΝ ΧΕΙΜΩΝΑ, ΘΑ ΠΕΡΝΑΝΕ ΜΕΣΑ ΤΑ ΝΕΡΑ!
ΘΑ ΤΑ ΔΙΟΡΘΩΣΩ!

ΠΑΠΟΥΤΣΗ... ΘΑ ΜΟΥ ΔΙΟΡΘΩΣΕΙΣ ΤΑ ΤΡΥΠΙΑ ΜΟΥ ΠΑΠΟΥΤΣΙΑ;

ΠΕΡΙΜΕΝΕ ΔΥΟ ΛΕΠΤΑ!

ΝΙΚΟΛΑΙΔΗΣ

ΓΚΑΣΠ! ΤΙ ΠΑΠΟΥΤΣΑΡΕΣ!...

ΧΡΕΙΑΖΕΤΑΙ ΟΛΟΚΛΗΡΗ ΠΕΡΙΟΥΣΙΑ ΓΙΑ ΝΑ ΔΙΟΡΘΩΘΟΥΝ!

ΔΕΝ ΤΗΝ ΕΧΩ ΟΜΩΣ!...

ΑΜΑΝ! ΕΝΑ ΠΟΔΙ!

287

2

ΕΔΩ Ο ΓΙΓΑΝΤΑΣ ΘΑ ΜΑΣ ΒΟΥΛΙΑΞΕΙ ΟΛΟΥΣ, ΟΠΩΣ ΠΑΕΙ!...

ΒΡΑΝΤΑ

ΓΙΓΑΝΤΑ... Ε! ΓΙΓΑΝΤΑ!

ΤΙ ΘΕΛΕΤΕ;

ΕΔΩ ΑΠΑΓΟΡΕΥΕΤΑΙ ΝΑ ΒΑΔΙΖΕΙΣ! ΚΟΙΤΑ!

ΤΑ ΚΑΤΑΦΕΡΑΜΕ ΚΑΙ ΛΗΣΤΕΨΑΜΕ ΤΗΝ ΤΡΑΠΕΖΑ!

ΤΩΡΑ ΠΙΑ ΔΕΝ ΜΑΣ ΠΙΑΝΕΙ ΚΑΝΕΙΣ!

ΛΑΚΚΟΣ! ΠΡΟΣΕΞΕ!

287

3

ΟΥΡΓΚ!!!
ΚΡΑΚΣ
ΤΩΡΑ ΠΕΦΤΟΥΝ ΚΑΙ Τ'ΑΜΑΞΙΑ ΣΤΙΣ ΠΑΤΗΜΑΣΙΕΣ ΤΟΥ!
ΜΑ ΑΥΤΟΙ ΕΙΝΑΙ ΛΗΣΤΕΣ! ΟΠΑ!..
ΣΟΜΠ!
ΒΟΗΘΕΙΑΑΑ! ΛΗΣΤΕΨΑΝ ΤΗΝ ΤΡΑΠΕΖΑ!
ΜΗΝ ΑΝΗΣΥΧΕΙΤΕ! ΚΑΛΑ ΚΑΙ ΕΧΟΥΜΕ ΚΑΙ ΤΟΝ ΓΙΓΑΝΤΑ ΜΕ ΤΙΣ ΠΑΠΔΕΣ...
ΧΕ! ΧΕ! Ο ΔΙΕΥΘΥΝΤΗΣ ΤΗΣ ΤΡΑΠΕΖΑΣ ΜΟΥ ΧΑΡΙΣΕ ΚΙ ΕΝΑ ΖΕΥΡΑΡΙ ΚΑΙΝΟΥΡΓΙΑ ΠΑΠΟΥΤΣΙΑ!
ΚΡΙΙΙΚ
ΤΕΛΟΣ
287
4

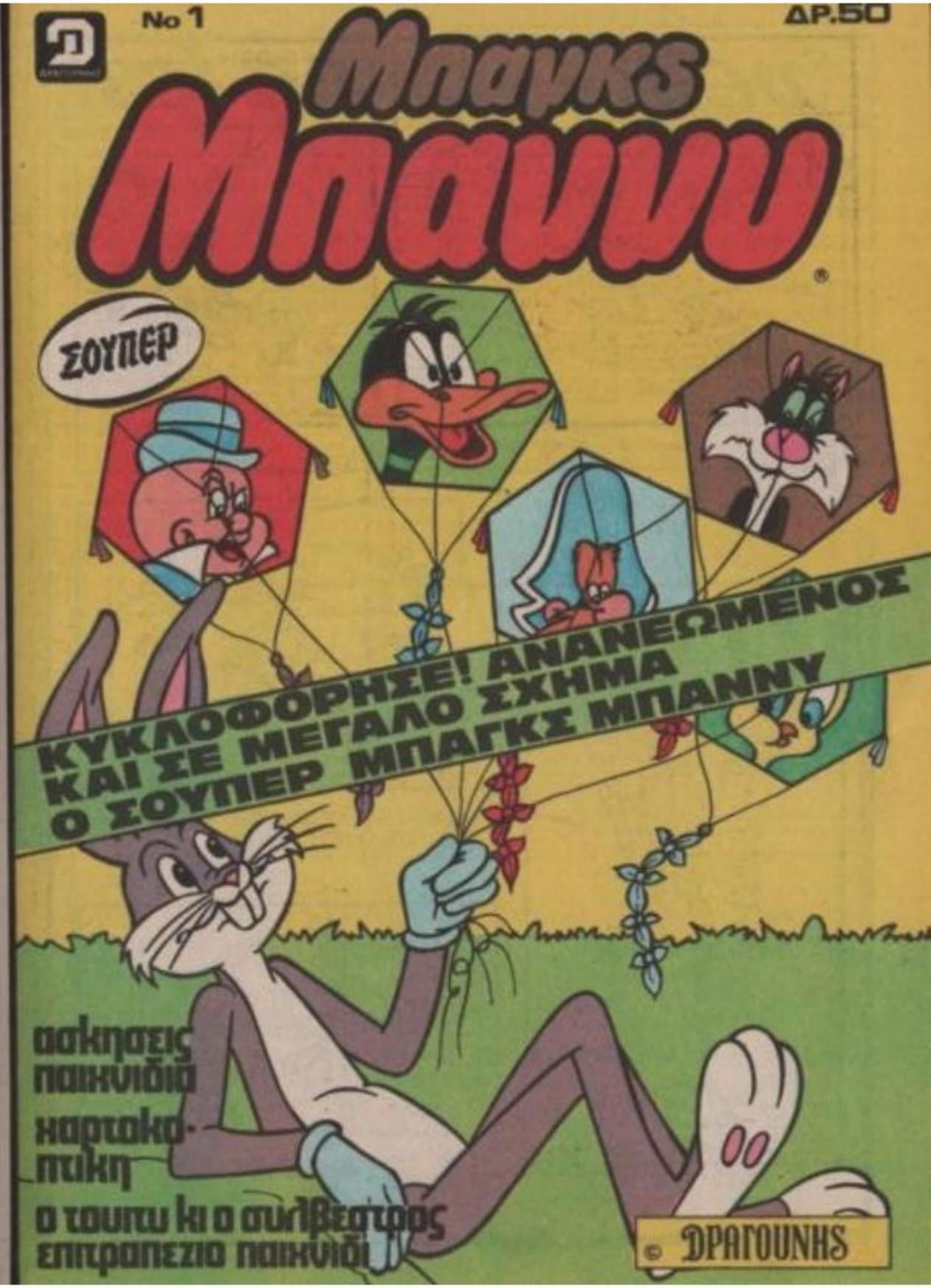
No 1
ΔΡ.50
Μπαγκς Μπαννυ
ΣΟΥΠΕΡ
ΚΥΚΛΟΦΟΡΗΣΕ! ΑΝΑΝΕΩΜΕΝΟΣ ΚΑΙ ΣΕ ΜΕΓΑΛΟ ΣΧΗΜΑ Ο ΣΟΥΠΕΡ ΜΠΑΓΚΣ ΜΠΑΝΝΥ
ασκησεις παιχνιδια
χαρτοκοπτικη
ο τουιτυ κι ο συλβεστρος επιτραπεζιο παιχνιδι
© ΔΡΑΓΟΥΝΗΣ

γελοιογραφίες

ΜΥΣΤΗΡΙΩΔΗΣ ΕΡΗΜΟΣ!

ΤΡΑΓΙΚΕΣ ΣΤΙΓΜΕΣ!

ΠΟΤΕ ΔΕΝ ΠΡΟΣΕΧΕΙΣ ΤΟ ΚΑΙΝΟΥΡΙΟ ΜΟΥ ΚΑΠΕΛΑΚΙ!

ΕΙΝΑΙ ΛΙΓΟ ΦΑΡΔΥ ΜΟΥ, ΜΑ ΜΕ ΤΟ ΠΕΡΙΣΚΟΠΙΟ, ΠΑΕΙ ΠΕΡΙΦΗΜΑ!

ΑΥΤΗ Η ΝΟΤΑ ΕΙΝΑΙ ΔΙΚΗ ΜΑΣ!

ΠΑΩ ΝΑ ΡΩΤΗΣΩ ΤΟΝ ΜΠΑΜΠΑ ΑΝ ΕΙΝΑΙ ΕΔΩ!

ΕΔΩ ΠΑΝΩ ΟΙ ΚΑΝΙΒΑΛΟΙ ΔΕΝ ΜΕ ΦΤΑΝΟΥΝ!

ΓΡΗΓΟΡΗ ΑΝΑΔΥΣΗ!

Πάμε Διακοπές με τη bibi-bo

SPOT-THOMPSON-NOS

el greco